



**TÜRKİYE
ORYANTIRING
FEDERASYONU**

Türkiye Oryantiring Şampiyonası
19-21 NİSAN 2024
ÇORUM

BÜLTEN 3



ÇORUM - 2024



1. YARIŞ TERTİP KURULU

Prof. Dr. Tekin ÇOLAKOĞLU	Türkiye Oryantiring Federasyonu Başkanı
---------------------------	---

Tertip Kurulu	
Doç. Dr. Zülkif DAĞLI	Çorum Valisi
Dr. Halil İbrahim AŞGIN	Çorum Belediye Başkanı
Cemil ÇAĞLAR	Çorum Gençlik ve Spor İl Müdürü
Bora GÖKTEPE	Türkiye Oryantiring Federasyonu Genel Sekreteri
Fatih UYGUN	Türkiye Oryantiring Federasyonu Organizasyon Kurulu Başkanı

Yarış Teknik Kurulu		
Fatih UYGUN	Etkinlik Direktörü	0532 789 90 09
Duran TORBACIOĞLU	Organizasyon Sorumlusu	0505 758 57 64
Kenan AKSIN	Türkiye Oryantiring Federasyonu Teknik Kurulu Başkanı	
Mustafa KUŞ	Türkiye Oryantiring Federasyonu Bilişim Kurulu Başkanı	
Köksal AKSOY	Başhakem	

Harita Çizimi	Çatak: Pieter ZIERPUTZE (Polonya) Mislerovacı: Ramazan KULAKOĞLU (2013) Çorum Merkez: Ramazan KULAKOĞLU
Güncelleme	Çatak: Georgi HADZHİMİTEV (Bulgaristan – 2024) Mislerovacı: Yüksel Kösem (2024) Çorum Merkez: Rıdvan ÇINAR (Güncelleme ve Yeni Çizim – Şubat 2024)
Parkur Planlama	Uzun Mesafe: Yüksel KÖSEM, Kenan AKSIN Orta Mesafe: Rıdvan ÇINAR, Kenan AKSIN Sürat: Uğur ÜSTÜNDAĞ, Kenan AKSIN
Parkur Kontrolörü	Süleyman ÖZBEK
Test Koşucuları	Adem ATEŞ, Samet DURGUT
Çıkış Lideri	Emrah TORUN (Çıkış 1), Ali KARAÇAM (Çıkış 2)
Variş Lideri	Barış TURAN
Jüri	Nermin FENMEN, Ali Günel ERDEM, Mustafa KÖŞELİ
Yedek Jüri	Erdi ARSLAN, Hatice ADIBELLİ, Sevda VARLI

Yarışların sevk ve idaresi Tertip Kurulu ve Yarış Teknik Kurulu tarafından gerçekleştirilecektir.

2. YARIŞ PROGRAMI

Yarış Tarihi Saati Tipi Yeri			
1. Gün	19 Nisan 2024 Cuma	Uzun Mesafe Yarışı	Çatak Tabiat Parkı
	11.00	Tüm kategoriler için ilk çıkış saati	
2. Gün	20 Nisan 2024 Cumartesi	Orta Mesafe Yarışı	Mislerovacıği
	10.00	Tüm kategoriler için ilk çıkış saati	
3. Gün	21 Nisan 2023 Pazar	Sürat Yarışı	Çorum Merkez
	08.45	Karantina açılış saati	
	09.45	Karantina kapanış saati	
	10.00	Tüm kategoriler için ilk çıkış saati	

Karantina Kuralları

3. Gün Sürat Yarışının tüm kategorilerinde çıkış öncesi karantina uygulanacaktır. Sporcuların Çıkış Karantina Alanına girerken, girişteki "Kayıt" istasyonlarına Sİ'lerini okutmaları zorunludur.



Karantina Alanında sporcu, antrenör ve idarecilerin ne sebeple olursa olsun cep telefonu kullanması yasaktır. Karantina alanlarında yarışın yapılacağı yere ait her türlü harita bulundurmamak yasaktır. Cep telefonu kullandığı ve/veya harita bulundurduğu tespit edilen sporcular diskalifiye edilecek ve yarışa alınmayacak, antrenör ve idareciler disiplin kuruluna sevk edilecektir.

Ödül Töreni

1. Gün	19 Nisan 2024 Cuma	İkinci gün ödül töreni ile birlikte yapılacaktır.	
2. Gün	20 Nisan 2024 Cumartesi	14.30	Mislerovacıği Toplanma Alanı (40.403133 , 34.608328)
3. Gün	21 Nisan 2024 Pazar	14.00	Varış Alanı (40.551634 , 34.960887)

NOT: Ödül töreni saatleri yarışların seyrine göre önceki veya sonraki bir saate alınabilir. Sporcu ve antrenörlerimize, konuyla ilgili bilgilendirmeler toplanma bölgesinde yapılacaktır.

Kürsüye çıkan sporcuların omuz genişliğinden daha büyük kulüp flaması açmamaları önemle rica olunur.

3. ETKİNLİK MERKEZİ

Turgut Özal İş Merkezi

Adres: Yeniyol, Gazi 4. Sk, 19200 Çorum Merkez / Çorum

Yer: ([40.54971](tel:40.54971), [34.95536](tel:34.95536))

Not:

Etkinlik Merkezi **18 Nisan Perşembe 16.00-21.00** saatleri arasında açık olacaktır. Yarış günlerinde yarış alanlarında mobil olarak hizmet verecektir.





4. KAYITLAR

Kayıtların Başlama Tarihi ve Saati	04 Mart 2024 Pazartesi	10.00
Kayıtların Kapanma Tarihi ve Saati	12 Nisan 2024 Cuma	18.30
Geç kayıt uygulaması yapılmayacaktır.		

Ön Çıkış Listeleri Yayınlama Tarihi	14 Nisan 2024 Pazar	13.00
Ön çıkış listeleri sadece çıkış sırası kontrolü içindir. Çıkış saatleri kesin çıkış listesinde yayınlanacaktır.		
Kesin Çıkış Listeleri Yayınlama Tarihi	15 Nisan 2024 Pazartesi	13.00

Kayıtlarla İlgili Önemli Hususlar

- Yarışlara sadece oryantiring branşında lisansı olan sporcular katılabilir.
- Lisanssız sporcu yarıştırlamadığından, yeni başlayan ve halka açık kategoriler açılmayacaktır. Bu gruptaki sporcular organizasyon tarafından yapılan yan etkinliklere (labirent vb.) yönlendirilecektir.
- Yarışlara kayıtlar, Türkiye Oryantiring Federasyonu resmi sitesinde yer alan Otomasyon Sistemi üzerinden yapılacaktır. Telefon, faks ve e-posta ile iletilen kayıt başvuruları dikkate alınmaz.
- Ferdi lisanslı sporcular kayıtlarını Federasyon İl Temsilcisi aracılığı ile yaptıracaklardır.
- Takım puanı veren Kademe ve Türkiye Şampiyonalarında aynı kategoride **7'den fazla** sporcusu olan kulüpler, kayıt esnasında takım puanı vermesini istediği **7 sporcuyu** belirtmek zorundadır. Aynı kategoride **7 ve daha az** sporcusu olan kulüplerin takım sporcusu belirtmesine gerek yoktur. Bu sporcular takımın doğal üyesidir.
- Çıkış derinliğini boş yere arttırmamak ve harita israfını önlemek için, kulüplerimizin yalnızca yarışlara katılabilecek sporcularını kaydetmeleri çok önemlidir.
- Kayıt yaptıran da gelmeyen sporculara ilişkin yaptırımlar "Genel Yarış Talimatı"nda belirtilmiştir.
- Kaydettirildiği halde yarışa gelemeyecek sporcuların yarış listesinden çekilmesi için son tarih "**Ön Çıkış Listeleri Yayınlama Tarihi**" saat **18.00**'e kadardır.
- Çıkışlar ilan edilmeden önce çıkış saatlerine ilişkin özel istekler, Kulüp Yöneticisi tarafından, ekinde mazereti destekleyen belgelerle birlikte, Federasyona faks veya e-posta iletilecektir. Çıkış saatine ilişkin telefon veya sözlü başvurular ile sporcudan doğrudan gelen başvurular dikkate alınmaz. Bu başvurular değerlendirilecek, geçerli görülenler olanaklar ölçüsünde dikkate alınacaktır. **Bu konudaki başvurular için son gün, "Kayıtların Kapanma Tarihi"dir.**
- Kendi SI'nı (Elektronik Yüzük) kullanacak sporcuların SI numara değişikliği bildirmeleri için son tarih "**Ön Çıkış Listeleri Yayınlama Tarihi**" saat **18.00**'e kadardır. Bu tarihten sonra yapılacak SI numara değişiklikleri **200₺** bedel karşılığında yapılır.
- Tüm parkurlarda **Temassız Sistem** kullanılacaktır. SIAC çiplerinizi çıkışlarda bulunacak olan **SIAC Test istasyonunda** test ediniz. Bültenin sonlarında yer alan [Temassız Sistem kullanım açıklamalarını mutlaka okuyunuz.](#)

5. KATEGORİLER

Kategori	Doğum Tarihleri
E/K 16A (Milli Takım)	2011-2008
E/K 16B	2011-2008
E/K 18A (Milli Takım)	2009-2006
E/K 18B	2009-2006
E/K 20A (Milli Takım)	2007-2004
E/K 20B	2007-2004
E/K 21E (Milli Takım)	2005 ve Öncesi Doğumlular
E/K 21A	2005ve Öncesi Doğumlular
E/K 21B	2005 ve Öncesi Doğumlular
E/K 35	1989 ve Öncesi Doğumlular
E/K 40	1984 ve Öncesi Doğumlular
E/K 45	1979 ve Öncesi Doğumlular
E/K 50	1974 ve Öncesi Doğumlular
E/K 55	1969 ve Öncesi Doğumlular
E/K 60+	1964 ve Öncesi Doğumlular
E/K Master Açık	1989 ve Öncesi Doğumlular

6. TOPLANMA ALANI, ARAZİ VE PARKUR TEKNİK BİLGİLERİ

Ambargo Alanları
Çatak Tabiat Parkı Mislerovacığı Çorum Merkez
Yarışmanın resmi açıklamasının yapılmasından itibaren ambargolu alan ilan edilen yerlere federasyon tarafından görevlendirilmiş kişiler haricinde o yarışmada kayıtlı olup olmadığına bakılmaksızın; sporcu (vizeli veya vizesiz), antrenör (vizeli veya vizesiz), idareci ve kulüp ile resmi ilişkisi bulunan kişilerin girmesi, keşif yapması, antrenman yapması, matbu veya dijital harita ile gezinmesi yasaktır.

Haritada Gösterilen İşaretler



Sembol 430.000
İnsan yapısı özel işaret



Sembol 114.001
Çok küçük toprak şekil işareti
Karıncanın yuvası gösterimi



Çatak Tabiat Parkı Eski Haritası

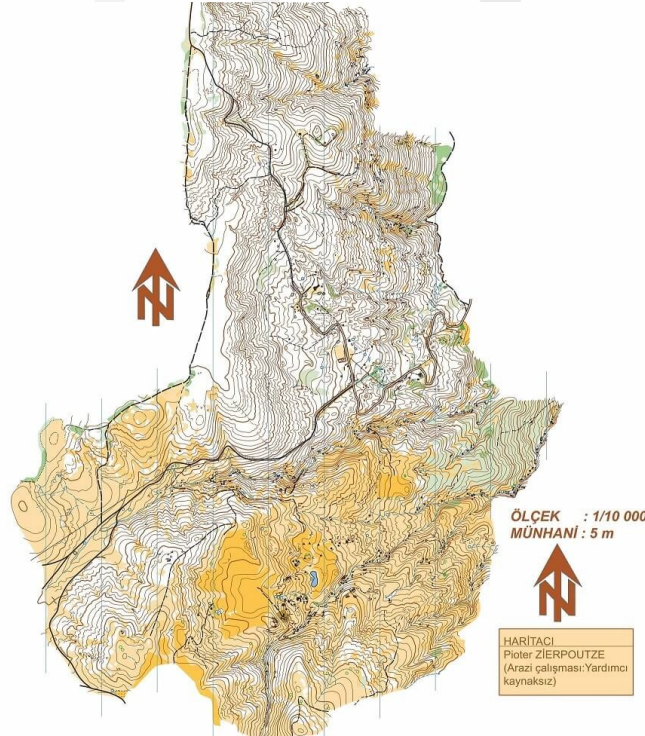

[Harita için tıklayınız...](#)

2. Gün	20 Nisan 2024 Cumartesi	Orta Mesafe Yarışı	Mislerovacığ
Toplanma Alanı	Mislerovacığ		(40.403133, 34.608328)
Harita Çizimi	Ramazan KULAKOĞLU		Örnek Harita
Güncelleme	Yüksel KÖSEM (Mart 2024)		
Parkur Planlama	Rıdvan ÇINAR, Kenan AKSIN		
Ölçek	1 / 7500		
Eşyükselti Aralığı	5 metre		
Kazanma Süresi	~ 30 – 35 dakika (Elit)		
Maksimum Parkur Süresi	120 dakika		

Orta Mesafe Yarışı Arazi Özellikleri

Arazi deniz seviyesinden 1100 - 1200 metre yüksekliktedir. Arazinin %90'ı ormanlık alandan oluşmaktadır. Ormanı oluşturan ağaçların çoğunluğu çam ve meşe ağaçlarıdır. Yarış alanının zemini genellikle temiz ve koşulabilirlik seviyesi yüksektir. Yer yer bulunan meşelik bölgelerde koşulabilirlik seviyesi düşse de dikensi sarmaşık veya çalılık yok denecek kadar azdır.

Arazi içinde kesilmiş ve devrilmiş ağaçlar haritada gösterilmiştir. Ayrıca arazide bulunan toprakla kaplanmış ağaç kökleri de çizilmiş ve ilgili sembol ile gösterilmiştir. Arazinin genelinde çok az miktarda patika mevcuttur ve bazı patikalar doğrusal hatta belli belirsiz hissedilir derecededir. Fakat çapraz veya yatay geçişinde hissedilmesi zordur. Yarışta geçiş hedefi uygulanmayacaktır. Arazide çivisiz, dişli ayakkabılar tercih edilmesi tavsiye edilir.

Haritada Gösterilen İşaretler



Sembol 115.000
Toprakla kaplanmış ağaç kökü

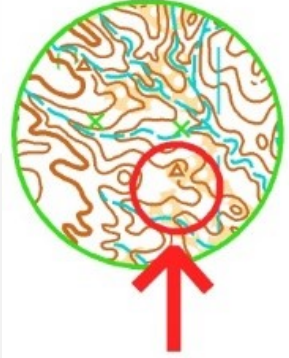

Sembol 419.000
Devrilmiş ağaç kökü



2. Gün Toplanma Alanı (Mislerovacıği)



Mislerovacıği Eski Haritası (2016)

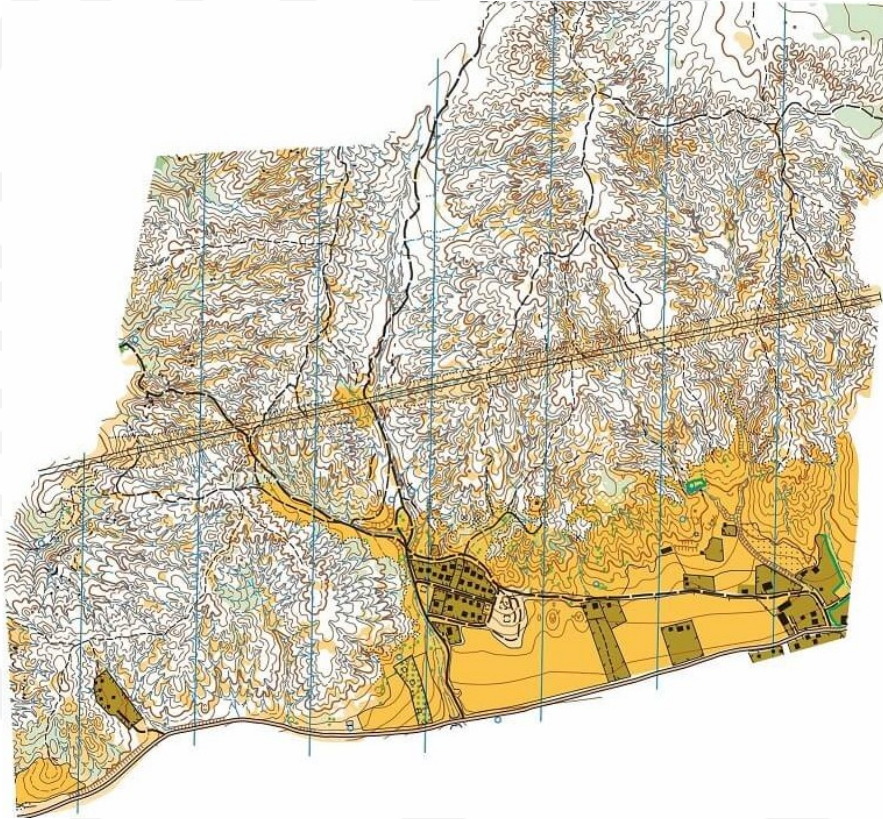

[Harita için tıklayınız...](#)

3. Gün	21 Nisan 2024 Pazar	Sürat Yarışı	Şehir Merkezi
Toplanma Alanı	23 Nisan Ortaokulu		(40.556960, 34.958921)
Harita Çizimi	Ramazan KULAKOĞLU , Rıdvan ÇINAR (2024)		Örnek Harita
Güncelleme	Rıdvan ÇINAR (Mart 2024)		
Parkur Planlama	Uğur ÜSTÜNDAĞ, Kenan AKSIN		
Ölçek	1 / 4000		
Eşyükselti Aralığı	2,5 metre		
Kazanma Süresi	~ 15 – 16 dakika (Elit)		
Maksimum Parkur Süresi	60 dakika		

Sürat Yarışı Arazi Özellikleri

Sürat yarışı arazisi deniz seviyesinden 820-860 metre yüksekliktedir. Arazi içindeki birçok binanın kendine ait bahçeleri mevcut olup, bazı bahçeler girilmez özel mülk rengi ile gösterilmiştir. Arazinin %95'i sert zeminli (asfalt, beton, vs.) alandır. Sporcuların ISSPROM harita çizim kurallarına göre koşmaları gerekmektedir. Bazı duvarların yüksekliği insan boyundan az olsa bile, haritada geçilmesi yasaklı duvar (**Sembol Kodu 515.000**) olarak çizildiği için sporcuların bu duvarlardan atlaması yasaktır.

Haritada 213.000 kodu ile kumlu alan olarak çizilen yerler, zemini çakıl taşı otoparklardır.

(OCAD Versiyon 2020.7.5 kod 515.000 geçilmez duvar, 518.000 geçilmez çit, 709.0-1-2-3 sınır dışı alan, 411.000 geçilmez bitki örtüsü olarak belirtilen yerlerden geçilmesi yasaktır. Arazi içinde parkur hakemleri bulunacak olup, geçilmesi yasak olan yerlerden geçen ve özel mülk alanlarını ihlal eden sporcular diskalifiye edilecektir.)

Bazı yollarda güvenlik güçleri ve gönüllüler tarafından trafik kontrolü sağlanacak olup kontrolün sağlanmasına ihtiyaç duyulmayan diğer yollardan koşarken sporcuların dikkatli olması önerilir. Kolluk kuvvetleri ve gönüllüler bazı noktalarda trafiği yavaşlatacaktır.

Arazide bulunan dar ve çıkmaz sokaklara mülk sahipleri araçlarını park edebilmektedir. Sporcuların sokakları kaçırmaması ve olası bir kazaya sebebiyet vermemek için bu sokaklara girerken veya çıkarken dikkat edilmesi gerekmektedir.





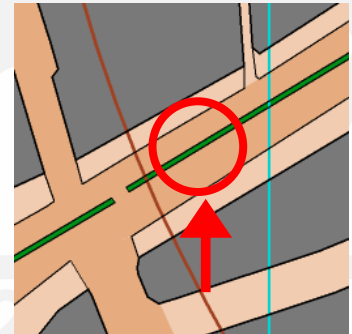

Sporcuların haritadaki detayları daha iyi görebilmeleri açısından büyüteçli pusula kullanması tavsiye edilir.

Haritada Gösterilen İşaretler

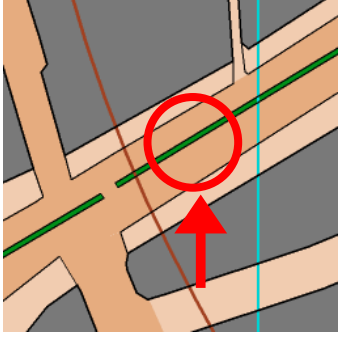

Sembol 411.000
Geçilmesi yasak bitki
çiti (örtüsü)

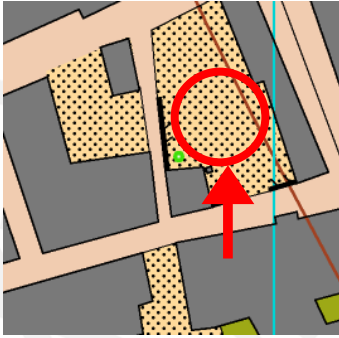

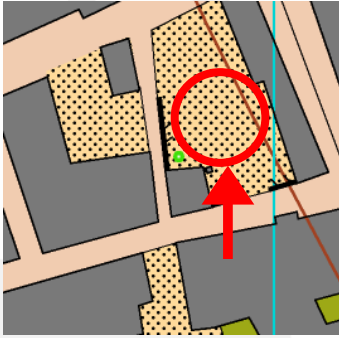
	<p>Sembol 411.000 Geçilmesi yasak bitki çiti ve çit</p> 	
	<p>Sembol 213.000 Açık kumluk zemin (Arazide küçük çakıllı zemin, araç park alanları vb.)</p> 	
	<p>Sembol 213.000 Açık kumluk zemin (Arazide küçük çakıllı zemin, araç park alanları vb.)</p> 	

Sürat Yarışı Uyarıları

Karantina alanındaki "Çanta Bırakma Noktası"na eşya/çanta bırakmak isteyen sporcular ve kulüpler kendilerine ait renk ve ebatta poşet veya taşıma çantası kullanabilirler (tavsiye edilir).

Çanta bırakma noktasında çantaların karışmaması, varışta gelen sporcunun çantasının zamanında varışa ulaştırılabilmesi için çıkış saati gelen sporcuların çantalarını bırakmaları, çıkışına 30 dakikadan fazla olan sporcuların bu süreden önce çanta bırakmaması gerekmektedir.

3. Gün Sürat Yarışı Toplanma ve Karantina Alanı (Şehir Merkezi - 23 Nisan Ortaokulu)

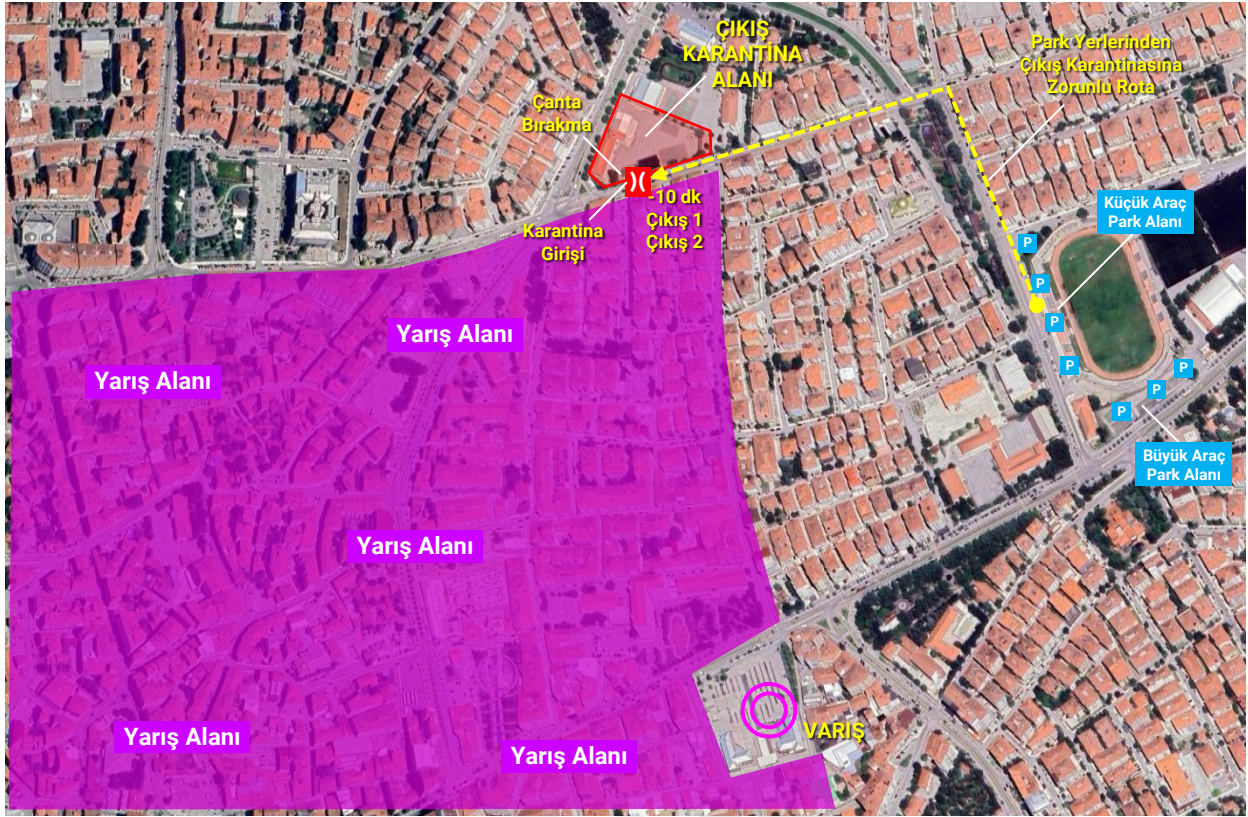

Çorum Merkez Eski Haritası (2016)



[Harita için tıklayınız...](#)



Parkur Teknik Özellikleri												
Kategori	1. Gün Uzun Mesafe				2. Gün Orta Mesafe				3. Gün Sürat Yarışı			
	Mesafe (km)	Hedef Sayısı	Tırm. (m)	Çıkış No.	Mesafe (km)	Hedef Sayısı	Tırm. (m)	Çıkış No.	Mesafe (km)	Hedef Sayısı	Tırm. (m)	Çıkış No.
E16A	4,10	13	230	1	2,92	13	85	1	2,78	18	30	1
E16B	3,23	11	150	2	2,05	10	75	2	1,77	13	30	2
E18A	5,70	18	400	1	3,83	16	120	1	3,23	16	35	1
E18B	4,04	11	260	2	2,36	12	75	2	2,10	15	30	2
E20A	6,87	21	430	1	3,84	16	130	1	3,41	20	40	1
E20B	4,73	14	255	2	2,46	13	80	2	2,32	16	35	2
E21A	7,16	24	400	1	4,03	15	125	1	3,51	20	50	1
E21B	4,68	16	295	2	2,84	13	100	2	2,66	18	35	2
E21E	8,75	26	520	1	4,86	20	150	1	4,06	22	55	1
E35	6,41	18	365	1	4,06	18	115	1	3,40	17	30	1
E40	5,36	16	325	2	3,11	13	100	2	2,95	19	35	2
E45	4,54	16	325	2	3,02	13	100	2	2,51	16	35	2
E50	4,34	16	250	2	2,60	13	95	2	2,22	14	30	2
E55	4,17	13	250	2	2,23	12	80	2	2,05	14	25	2
E60+	3,50	13	185	2	1,88	12	70	2	1,85	13	25	2
K16A	4,12	13	230	1	2,79	13	105	1	2,53	16	30	1
K16B	3,05	12	135	2	2,14	9	75	2	1,61	12	30	2
K18A	5,00	14	275	1	3,12	15	105	1	2,80	18	35	1
K18B	3,03	12	150	2	2,20	10	75	2	1,92	14	30	2
K20A	5,60	17	370	1	3,56	14	130	1	3,19	17	30	1
K20B	4,60	17	290	2	2,57	13	95	2	2,07	15	35	2
K21A	5,41	17	350	1	3,26	15	95	1	3,14	16	35	1
K21B	4,49	13	200	2	2,58	12	85	2	2,29	16	30	2
K21E	7,19	18	370	1	4,55	18	140	1	3,50	20	50	1
K35	5,38	19	330	1	3,50	16	110	1	3,12	17	30	1
K40	4,46	14	225	2	2,84	13	105	2	2,60	17	35	2
K45	4,19	14	230	2	2,39	12	90	2	2,27	15	35	2
K50	4,04	15	230	2	2,33	11	85	2	1,96	15	30	2
K55	3,97	13	225	2	1,97	11	75	2	1,81	13	25	2
K60+	3,32	12	175	2	1,83	10	65	2	1,80	10	25	2
M Açık	3,02	10	155	2	1,74	7	55	2	1,50	10	25	2

Tırm.: Tırmanış **M açık:** Master Kadın/Erkek Açık **Not:** Parkurlarda değişiklik yapma hakkı saklıdır.



Göğüs Numarası, Temassız Sistem ve SI Değişikliği Uyarısı

Göğüs numaralarında karekod bulunmaktadır. Bu karekodlar okutulduğunda web sitemizdeki yarış canlı sonuç sayfası açılacak ve varsa göğüs numarası sahibi sporcunun o anki sonucunu gösterecektir.

Türkiye Oryantiring Şampiyonası yarışlarında **Temassız Sistem** kullanılmaktadır. Yarışlarda temassız özelliği olmayan SI'lar ile de koşulabilecektir. Temassız SI (SIAC) pilinizi, herhangi bir olumsuzluk yaşamamak için bilgisayar masasında kontrol ettiriniz. Ayrıca Temassız SI'nızın temassız olarak çalışıp çalışmadığını, çıkış noktasında Check istasyonundan hemen sonra bulunacak olan SIAC Test istasyonunda lütfen test edin.

Not: Temassız SI'ların temassız özelliği kapatıldığında ya da pilleri tükendiğinde temaslı olarak çalışmaya devam eder.

Katılımcıların sadece temassız SI numarası değişiklikleri bedelsiz yapılacaktır.

Forma Uyarısı

Sporcular, Türkiye Oryantiring Federasyonu'nun düzenlediği ulusal yarışlarda, hiçbir şekilde Milli Takım Forması (hangi ülke olduğuna bakılmaksızın) ile yarışamazlar. Milli takım formasının, üzerinde yer alan bayrak ve/veya ülke adı yazısı kısmen veya tamamen kapatılmış olsa dahi kullanılması yasaktır.

Bu konuda hassasiyet gösterilmesi önemle rica olunur.

7. KONAKLAMA

KURUM BİLGİLERİ		
No.	Otel Adı	Telefon
1	D.S.İ. MİSAFİRHANESİ	0364 224 71 54
2	HIDIRLIK ÖĞRENCİ YURDU	0543 469 13 07
3	ÖĞRETMEN EVİ	0364 221 75 47
4	TDV KALELİ YÜKSEKÖĞRETİM KIZ ÖĞRENCİ YURDU	0553 794 96 13
5	KREDİ VE YURTLAR KURUMU	0364 225 44 30
6	TDV KALELİ YÜKSEKÖĞRETİM KIZ ÖĞRENCİ YURDU	0553 794 96 13
7	ATATÜRK ANADOLU LİSESİ (Pansiyon)	0364 223 12 90
8	BAŞÖĞRETMEN ANADOLU LİSESİ	0364 225 17 54
9	ÖZEJDER SOSYAL BİLİMLER LİSESİ	0364 224 18 46
10	FEN LİSESİ	0364 225 08 30
12	ESNAF ODALARI BAŞ. (ÇESOB)	0364 224 01 87 / 0536 832 33 18
13	İL ÖZEL İDARESİ	0364 225 74 00 / 0536 832 33 18
14	KARAYOLLARI	0364 225 40 26 / 0553 240 25 81
15	ŞEKER FABRİKASI	0364 235 04 74
16	TARIM İL MÜDÜRLÜĞÜ	0364 213 83 26
17	İLİM YAYMA CEMİYETİ	0364 227 10 00



OTEL BİLGİLERİ		
No.	Otel Adı	Telefon
1	ANİTTA OTEL (Beş Yıldız)	0364 213 85 15 / 0364 224 07 49
2	ARMİNA OTEL (Dört Yıldız)	0364 777 12 99
3	ATHENA OTEL (Üç Yıldız)	0364 224 20 12 / 0364 224 21 25
4	ÇORUM BÜYÜK OTEL (Üç Yıldız)	0364 666 09 90 / 0534 821 46 12
5	MY WORLD OTEL	0505 975 11 19
6	DALGIÇLAR OTEL (Dört Yıldız)	0364 223 09 09
7	FEYZAN OTEL	0364 333 16 00
8	GRAND PARK OTEL (Üç Yıldız)	0364 212 30 44
9	HATTUŞİRİN OTEL	0364 225 61 61
10	KOLAĞASI OTEL (İki Yıldız)	0364 213 19 71
12	MAVİ OTEL	0364 213 00 00
13	MİNYA OTEL	0364 213 54 94
14	NEZİH OTEL	0364 212 52 68
15	OBA OTEL	0536 969 89 62
16	OTEL ATALAY	0364 213 12 26
17	ÖZDOĞAN OTEL	0530 541 63 07
18	PİTHANA OTEL (İki Yıldız)	0364 224 36 61
19	REAL OTEL	0364 225 73 33
20	ÇORUM BEYAZ OTEL	0501 299 05 19
21	ŞİRİN OTEL (Tek Yıldız)	0364 225 56 55
22	ÇORUM HİTİT OTEL	0364 213 46 56
23	TURİZM VE OTELCİLİK OTELİ	0364 226 10 10
24	TÜRKOĞLU APART OTEL	0532 438 44 48
25	YENİ SAZAK OTEL	0364 224 29 29
26	GÜCCAN APART OTEL	0364 777 16 66
27	GÖKSE KIZ APART	0364 212 66 89 / 0532 240 63 71
28	KUL KIZ APART	0364 213 61 38 / 0532 241 94 24
29	BİLGE KIZ APART	0364 213 19 80

8. YARIŞ ALANLARINA ULAŞIM

En Yakın Havalimanı	
Amasya Merzifon Havalimanı – Etkinlik Merkezi	63 km, ~ 60 dakika
Amasya Merzifon Havalimanı – 1. Gün Yarış Alanı (Mislerovacıği)	100 km, ~ 80 dakika
Amasya Merzifon Havalimanı – 2. Gün Yarış Alanı (Çatak Tabiat Parkı)	84 km, ~ 70 dakika
3. Gün Yarış Alanı (Şehir Merkezi) – Amasya Merzifon Havalimanı	63 km, ~ 60 dakika

Otobüs Firmaları		
No.	Firma	Telefon
1	KAMİL KOÇ	0364 666 07 74
2	KÖYLÜOĞULLARI	0364 225 67 68
3	METRO TURİZM	0364 224 28 40
4	VARAN TURİZM	0364 333 0 400

9. ÖDÜL TÖRENİ ve KÜRSÜ

- Madalya veya kupa ödül törenleri başta olmak üzere tüm törenlerde ve toplanma alanlarında yanıcı ve parlayıcı maddeler (Havai fişek, meşale, sis ve duman vb.) ve patlayan sıvı ürünler ile kutlamak yapmak yasaktır. İzin verme yetkisi organizasyon sorumlusuna aittir.
- Çevreyi koruma adına park, çimenlik alan, orman ve arazi gibi alanlar dışında yapılacak ödül törenlerinde yanıcı-parlayıcı özelliği olmayan ve basınç özelliği insana zarar vermeyen ürünler (konfeti, balon ve buna benzer ürünler) kutlama amaçlı kullanılabilir fakat kutlama materyallerinin tören öncesinde organizasyon sorumlusuna gösterilmesi ve onay alınması gerekmektedir.
- Spor etiği ile bağdaşmaması nedeniyle kürsüde ödül alan sporcular kürsüden inerken veya indikten sonra toplanma alanına geçene kadar madalyalarını çıkartmamaları gerekmektedir.
- Kürsüde kulüp flaması veya kulüp bayrağı açacak sporcular yanındaki sporcuları engellemeyecek büyüklükte bir flama ve bayrak ile kürsüye çıkabilir.
- Başkasının yerine madalya alan kişiler kürsü basamağına çıkmaz. Sporcu hangi sırada ise o sırada kürsü arkasında durarak madalyayı eline alır boynuna takmaz.
- Başkasının yerine ödül alacak kişilerin mümkünse aynı veya yakın yaş grubu ve aynı cinsiyetten olması tercih edilmelidir.

10. TAHMİNİ HAVA DURUMU

18 Nisan 2024 Perşembe	27°C / 10°C	Parçalı bulutlu (Yağış olasılığı % 24)
19 Nisan 2024 Cuma	18°C / 4°C	Parçalı bulutlu (Yağış olasılığı % 24)
20 Nisan 2024 Cumartesi	18°C / 4°C	Parçalı bulutlu (Yağış olasılığı % 21)
21 Nisan 2024 Pazar	17°C / 3°C	Parçalı bulutlu (Yağış olasılığı % 22)

11. KÜLTÜREL VE TURİSTİK BİLGİLER

Çorum'un genel bilgilerine, tarihçesine, gezilecek ve görülecek yerlerine, buralarda ne alınır ve ne yenir bilgilerine İl Kültür Müdürlüğü resmi web sitesinden erişebilirsiniz.

<https://corum.ktb.gov.tr>

Restoran Bilgileri			
No.	Adı	Telefon	
1	BİZİMKİLER KEBAP SALONU	0364 210 10 10	Yeni Yol Mah. Gazi 2 Sok. No: 2/1
2	CEVHER	0364 212 40 45	Mevlana Otopark Karşısı
3	HACİBEY İSKENDER KEBAP	0364 212 35 78	İnönü Caddesi No: 22
4	İKİNCİ BAHAR LOKANTASI	0364 225 62 62	Kavukçu Sok. No: 7
5	KONYA SOFRASI	0364 224 68 48	Yeni Yol Mah. Azap Ahmet Cami Karşısı
6	LEZZET SARAYI	0364 213 18 50	Saat Kulesi Kuyumcular Çarşısı
7	ÖZBEYLER LOKANTASI	0364 213 19 85	Gazi Caddesi
8	PAPŞİ PİZZA	0364 225 09 32	Gazi Caddesi 8. Sok. No: 1/A
9	PAŞA İSKENDER	0364 213 32 42	Gazi Caddesi No: 13/B
10	SULTAN LAHMCUN	0364 213 97 94	Gazi Caddesi No: 22/B
11	ŞAMDAN ANTEP SOFRASI	0364 213 95 08	İnönü Caddesi İş Bankası Yanı No: 3

12. TEMİZ ÇEVRE SORUMLUSU İÇİN İPUÇLARI

Oryantiring bir doğa sporudur ve doğa sporcusu da ayak izinden başka bir şey bırakmamalıdır. Bunu sporcunun antrenör, idareci, hakem, herkesin içselleştirmesi için Federasyonumuz, bir sporcumuzun önerisini çok değerli buldu ve tüm etkinliklerinde her kulüpten bir "Temiz Çevre Sorumlusu" görevlendirmesini ve ismini de organizasyona bildirmesini istedi.

Temiz Çevre Sorumlusu Kimdir?

"Kulübüne, şehrine, doğaya ve spora karşı bilinçli ve sorumlu bir bireydir."

Kulüpler, sorumlu görevlendirmede serbesttir. Bir veya birkaç sporcunun olabilir, o kulübün antrenörü ya da idarecisi olabilir. Federasyon gençlere sorumluluk verilmesinin sayısız yararları olduğundan hareketle, kulüplerimize sporcularından birini veya bir grubu görevlendirmelerini önermektedir.

iletisim@oryantiring.org

Temiz Çevre Sorumlusu Ne yapacak?

Temiz çevre sorumlusu, o kulüp adına çevrenin temiz tutulmasından sorumludur.

- Kulüp aracında çöp torbaları yeterli mi ve arkadaşları çöplerini buralara atıyor mu?
- Tekrar kullanılmayacak pet şişeler resimde gösterildiği gibi ezilerek küçültülüp çöpe atılmış mı?
- Kağıt bardaklar da mümkün olduğunca iç içe doldurularak çöp torbasında yer tasarrufu sağlandı mı?
- Artan yiyecekler ağaç diplerine konarak yaban hayvanlarına bırakılmış mı?
- Yaban hayvanlarının tüketemeyeceği artıklar ile bunların ambalajları çöp torbalarına kondu mu?
- Kulübe ait araç etrafında unutulmuş giysi, ayakkabı ve çöp dahil herhangi bir şey kalmış mı?

- Kulübün toplandığı alandan ayrılmadan arkada çöp bırakılmış mı?
- Kulübe ait çöp torbalarının yarış yerinde bırakılmamasını, araca alınmasını, dolanların ağzı bağlanmış bir şekilde şehir merkezine gelindiğinde bir çöp kutusuna atılmak üzere hazırlandığını kontrol etmeli.
- Su noktası bulunan parkurlarda sporcuların su noktalarında nasıl davranması gerektiği konusunda arkadaşlarını uyarır.



Temiz çevre sorumlusu bu kontrol listesinin üzerinden gitmek, arkadaşlarını ve gerektiğinde diğer sporcuları, antrenör ve hakemleri uyarmak, elbirliği ile doğayı geldiğimizde nasıl bulduysak giderken de o şekilde bırakmayı sağlayacak önemli bir görev üstlenmiştir. "Temiz Çevre"yi bir ilke haline getirmek için bu arkadaşlarımıza yardımcı olmak hepimizin görevidir.

13. ÖDÜLLER

Türkiye Oryantiring Federasyonu 2023-2024 sezonunda en başarılı sporcularımıza ve kulüplerimize başarılarından dolayı başarı belgesi ve ödüller ile onurlandırma kararı almıştır. Sporcuların ve kulüplerin başarılı tamamladıkları yarışlar göz önüne alınarak hazırlanan istatistiklerle aşağıdaki başarı kategorilerinde para ödülleri verilecektir. Tüm hesaplamalar B ve AÇIK kategorileri hariç yapılacaktır.

Kulüpler için başarı kategorileri (ilk üç):

- Milli takım kategorilerinde en çok sporcusu koşan kulüpler
- En çok sporcuyla katılan kulüpler
- En çok madalya kazanan kulüpler
- En çok kupa kazanan kulüpler

Eşitlik durumlarında sırasıyla Milli Takım Kategorilerinde koşan sporcu sayılarına, Toplam Sporcu sayılarına, Madalya Sayılarına ve Kupa Sayılarına bakılır.

Sporcular için başarı kategorileri:

- En fazla madalya alan milli takım kategorisi sporcuları (K/E)
- Bireysel sıralamada en fazla puan alan milli takım kategorisi sporcuları (K/E)
- Bireysel özel yarışlar dahil en çok yarışmaya katılan sporcular (K/E)
- 22 Kategoride bireysel sıralamada ilk üçe giren sporcular

Eşitlik durumlarında sırasıyla Toplam Puanlara, Türkiye Şampiyonası Yarışı Puanlarına, Toplam Madalya Sayısına ve Toplam Katıldığı Yarış Adetlerine bakılır.

Türkiye Oryantiring Şampiyonası ödül töreni sonunda başarı belgeleri sahiplerine teslim edilecektir.

Takım Puanı ve Bireysel Puan Uyarısı

Yarış öncesinde, sporcularımıza ve antrenörlerimize, kategorilere göre takım puanlarını ve bireysel puanları, Türkiye Oryantiring Federasyonu resmi sitesinden kontrol etmeleri önemle tavsiye olunur.

<https://oryantiring.org.tr/puanlar>

14. TEMASSIZ SİSTEM (SIAC) KULLANIMI İLE İLGİLİ BİLGİLER

Temassız SI (SIAC) Çipleri Kullanımı ve Dikkat Edilmesi Gereken Konular:

- SIAC çipleri [Sportident](#) firması tarafından üretilen ve EKS istasyonlarından temasa gerek olmadan kayıt alan 3.nesil çiplerdir.
- Kullanılan EKS istasyonuna göre maksimum temassız mesafesi 30 cm ile 3 metre arasında değişiklik gösterebilir. Federasyonumuzun kullandığı istasyonlarda 30-40 cm mesafede ve maksimum 40-80km/saat hızda, saniyenin yaklaşık yirmide biri sürede temassız kayıt alır. EKS İstasyonlarına kayıt almamaktadır.
- SIAC çiplerin numaraları 8 000 001 - 8 999 999 aralığındadır. Su geçirmez yapıdadır.
- SIAC'lar **CLEAR** istasyonu ile temizlenir. **CHECK** istasyonuna basıldığında ya da SIAC ON istasyonuna basıldığında temassız özelliği aktif hale gelir. **Temizlenmemiş (CLEAR istasyonuna basılmamış) bir SIAC CHECK istasyonuna okutulsa bile aktif hale gelmeyecektir.** Bu durumda sadece SIAC ON istasyonu ile aktif edilebilir.
- SIAC kapatılmadığı sürece **20 saat** boyunca aktiftir. Bu süre istasyonlara her temaslı ya da temassız okutulmada sıfırlanır. SIAC yavaşça yanıp sönen yeşil LED ışık ile (yaklaşık her 4 saniyede bir) aktif durumunu gösterir.
- Her istasyona okutulduğunda LED ışıklı ve sesli geri bildirimde bulunur. Sporcunun SIAC'ın geri bildirim sinyallerini gözlemleyebilmesi önemlidir.
- SIAC **FINISH** istasyonuna temaslı ya da temassız okutulduğunda veya 20 saat kullanılmadığında kapanır. Ayrıca SIAC OFF istasyonu ile de kapatılabilir.
- SIAC pilleri ortalama yılda 50 yarış ve her yarışta 50 okutma ile en az 4 yıl dayanacağı planlanarak üretilmiştir.
- Temassız SI (SIAC) pilinizi herhangi bir olumsuzluk yaşamamak için bilgisayar masasında SIAC Pil Testi istasyonunda kontrol ettiriniz. Ayrıca Temassız SI'nızın temassız olarak çalışıp çalışmadığını, çıkış noktasındaki CHECK istasyonundan hemen sonra bulunacak olan SIAC Test istasyonunda test edebilirsiniz. CLEAR istasyonunda temizleme sırasında SIAC çipinizin pil durumu yetersizse hızlı bip sesleri çıkararak sizi uyacaktır.
- **SIAC çipleri temassız özelliği kapatıldığında ya da pilleri tükendiğinde temaslı olarak çalışmaya devam eder.**
- **Çiplerinizi temassız ya da temaslı olarak istasyonlara okutulması sırasında istasyonlara vurmayınız ve çarpmayınız.** Temassız geçiş sırasında çarparak devrilen istasyonlar devre dışı kalabilmektedir. Bu durumun tespit edilmesi halinde diskalifiye edilebilirsiniz.

Bir Sürat Yarışı Senaryosu ile SIAC Kullanımı:

- SIAC çipinizi karantina alanında bulunan kayıt istasyonlarına okutunuz. Bu istasyonlar **CLEAR** özelliğindedir ve SIAC'ı aktif hale getirmeyecektir.
- Süreniz geldiğinde çıkış alanında bulunan **CLEAR** istasyonunda SIAC temizlenir. Bu işlem sırasında SIAC hala pasif durumdadır.
- Daha sonra **CHECK** istasyonunda çipinizin temizlendiğini doğrulamanız gerekir. Bu noktada SIAC aktif hale gelecektir. Sesli ve ışıklı olarak uyarır.

- Sonraki noktada bulunan **SIAC Test** istasyonu ile SIAC çipinizin aktif hale gelip gelmediğini test edebilirsiniz. Eğer aktif değilse mutlaka CLEAR istasyonundan başlayarak işlemi tekrarlayınız.
- Federasyon yarışmalarının çoğunda **START** istasyonu kullanılmamaktadır. START istasyonu kullanılan bir yarışmada bu istasyon temassız özellikli olmayabilir. Ses ve ışık geri bildirimini aldığınızdan emin olun.
- EKS istasyonlarında, istasyonlara temas etmeden, çarpmadan yaklaşık 30 cm yaklaşarak çipinizi okutun. Eğer sesli ve /veya ışıklı geri bildirim almazsanız tekrar deneyin. **Yine de geri bildirim almazsanız temaslı olarak okutun.**
- Yarışma sırasında rotanız FINISH istasyonunun yakınlarından geçiyorsa bile **FINISH** istasyonuna yaklaşmayınız. Çipinizin **FINISH** istasyonunu yarışmayı bitirmeden temassız olarak okuması durumunda temassız özelliği kapanacağından (SIAC pasif hale geleceğinden) eğer fark etmezseniz **MP** durumuna düşeceğinizi unutmayın. Böyle bir durumu fark ettiğinizde sonraki hedefleri temaslı olarak kullanmanız gerekecektir.
- Yarışmayı tamamladığınızda çipinizi **FINISH** istasyonuna temassız ya da temaslı olarak okutun. Bu aşamada süreniz duracak ve SIAC istasyonunuz **pasif hale gelecektir.**
- **Lütfen dikkat! FINISH istasyonuna temassız olarak okuttuktan sonra ayrıca temaslı olarak da okutursanız son bastığınız süre bitiş süreniz olarak kaydedileceğinden süre kaybı yaşarsınız. Bu nedenle temassız olarak okuttuğunuzdan emin olduğunuz sürece FINISH istasyonunu ikinci bir defa kullanmayınız.**
- Çipinizi bilgisayara okutunuz. Bilgisayar EKS istasyonu SIAC çipini pasif hale getirmez. Eğer FINISH istasyonuna basmadıysanız bilgisayar masasında bulunan SIAC OFF istasyonu ile SIAC çipinizi kapatabilirsiniz.

DİKKAT! Temassız sistem (SIAC) kullanımında, EKS istasyonları temassız kullanıldığında hafızalarına kayıt almamaktadır. Bunun nedeni istasyona (hedefe) aynı anda gelen sporculara aynı anda kayıt yazabilmek içindir. Sporcu temassız kullandığı çipini bilgisayar masasında okuttuğunda, MP (hedef atlama/basılmamış hedef) durumuna düşüyse, çipinin hafızası dışında başka bir kayıt olmadığından ve sistemin bunu tespit edebileceği başka bir yöntem bulunmadığından, sporcunun bu duruma itiraz hakkı bulunmamaktadır. Bu durumu engellemek için sporcunun, SIAC çipiyle temassız olarak geçiş yaptığında istasyondan dönen sesli ve ışıklı uyarıdan emin olması ya da çipini temaslı olarak kullanması gerekmektedir. SIAC cihazının istasyondan gelen kaydı alması ve pil kontrolü sporcunun sorumluluğundadır.

[TOF Duyurusu için tıklayınız ya da kare kodu okutunuz...](#)



15. DİĞER HUSUSLAR

Federasyon tarafından düzenlenen bütün etkinliklerde çekim yapılması, her türlü ortamda (TV, sosyal medya vb.) canlı yayın yapılması Türkiye Oryantiring Federasyonu'nun iznine tabidir.



16. İLETİŞİM BİLGİLERİ

Türkiye Oryantiring Federasyonu	
Telefon	0312 324 61 66
Faks	0312 324 61 88
e-Posta	iletisim@oryantiring.org
Etkinlik Direktörü: Fatih UYGUN	0532 789 90 09
Organizasyon Sorumlusu: Duran TORBACIOĞLU	0505 758 57 64

17. DESTEKLEYENLER
