



**TÜRKİYE
ORYANTİRİNG
FEDERASYONU**

U14 2. KADEME YARIŞI
16-17 MART 2024
KIRIKKALE

BÜLTEN 2



KIRIKKALE - 2024

YARIŞ TERTİP KURULU

Prof. Dr. Tekin ÇOLAKOĞLU	Türkiye Oryantiring Federasyonu Başkanı
---------------------------	---

Tertip Kurulu

Mehmet KOYUNCU	Hacılar Belediye Başkanı
Hamza GÜNEŞ	Kırıkkale Gençlik Ve Spor İl Müdürü
Bora GÖKTEPE	Türkiye Oryantiring Federasyonu Genel Sekreteri
Fatih UYGUN	Türkiye Oryantiring Federasyonu Organizasyon Kurulu Başkanı

Yarış Teknik Kurulu

İsmail YAŞI	Etkinlik Direktörü	0505 375 64 10
Kadir KUNT	Organizasyon Sorumlusu	0505 680 21 58
Kenan AKSIN	Türkiye Oryantiring Federasyonu Teknik Kurulu Başkanı	
Mustafa KUŞ	Türkiye Oryantiring Federasyonu Bilişim Kurulu Başkanı	
Fatih UYGUN	Türkiye Oryantiring Federasyonu Organizasyon Kurulu Başkanı	

Harita Çizimi	Hacılar: Ramazan KULAKOĞLU, Mehmet KÜÇÜKÇOLAK (2019) Kırıkkale Millet Bahçesi: Salih ERGÜL, Nazım ALTUN (2024)
Harita Güncelleme	Hacılar: Salih ERGÜL (2024)
Parkur Planlama	Salih ERGÜL, Nazım ALTUN
Parkur Kontrolörü	Erdi ARSLAN
Başhakem	Köksal AKSOY
Çıkış Lideri	Murat TEKBAŞ
Variş Lideri	Mehmet EROĞLU
Jüri	Mustafa KÖŞELİ, Ekrem DENİZ, Hatice ADIBELLİ
Yedek Jüri	Tarık ŞEKER, İsmail ÖZMEN, İsmail ER

Yarışların sevk ve idaresi Etkinlik Direktörü ve Tertip Kurulu tarafından gerçekleştirilecektir.

1. YARIŞ PROGRAMI

Yarış Tarihi Saati Tipi Yeri			
1. Gün	16 Mart 2024 Cumartesi	Sürat Yarışı	Hacılar Kasabası - Merkez
	11.00	Tüm kategoriler için ilk çıkış saati	
	09.45	Karantina açılış saati	
	10.45	Karantina kapanış saati	
2. Gün	17 Mart Pazar	Sürat Yarışı	Kırıkkale Millet Bahçesi
	10.00	Tüm kategoriler için ilk çıkış saati	
	08.45	Karantina açılış saati	
	09.45	Karantina kapanış saati	

Karantina

1.Gün ve 2.Gün Yarışının tüm kategorilerinde çıkış öncesi karantina uygulanacaktır. Sporcuların Çıkış Karantina Alanına girerken, girişteki "Kayıt" istasyonlarına Sİ'lerini okutmaları zorunludur.



Karantina Alanında sporcu, antrenör ve idarecilerin ne sebeple olursa olsun cep telefonu kullanması yasaktır. Karantina alanlarında yarışın yapılacağı yere ait her türlü harita bulundurmamak yasaktır. Cep telefonu kullandığı ve/veya harita bulundurduğu tespit edilen sporcular diskalifiye edilecek ve yarışa alınmayacak, antrenör ve idareciler disiplin kuruluna sevk edilecektir.

Ödül Töreni

1. Gün	16 Mart 2024 Cumartesi	14.00	Yarışma Alanı
2. Gün	17 Mart 2024 Pazar	14.00	Yarışma Alanı

NOT: Ödül töreni saatleri yarışların seyrine göre önceki veya sonraki bir saate alınabilir. Sporcu ve antrenörlerimize, konuyla ilgili bilgilendirmeler toplanma bölgesinde yapılacaktır.

Kürsüye çıkan sporcuların omuz genişliğinden daha büyük kulüp flamaları açmamaları önemle rica olunur.

2. ETKİNLİK MERKEZİ

KIRIKKALE GENÇLİK MERKEZİ

Adres:

Fabrikalar Mahallesi Fevzi Çakmak Caddesi No:4
Merkez/KIRIKKALE

Yer: [39.839056, 33.50436427](https://www.google.com/maps/place/39.839056,33.50436427) (Google Harita)



3. KAYITLAR

Kayıtların Başlama Tarihi	16 Şubat 2024	10.00
Kayıtların Kapanma Tarihi ve Saati	11 Mart 2024	18.30
Geç kayıt uygulaması yapılmayacaktır.		

Ön Çıkış Listeleri Yayınlama Tarihi	12 Mart 2024
Ön çıkış listeleri sadece çıkış sırası kontrolü içindir. Çıkış saatleri kesin çıkış listesinde yayınlanacaktır.	
Kesin Çıkış Listeleri Yayınlama Tarihi	14 Mart 2024

Kayıtlarla İlgili Önemli Hususlar

- Yarışlara sadece Oryantiring branşında lisansı olan sporcular katılabilir.
- Lisanssız sporcu yarıştıramadığından, yeni başlayan ve halka açık kategoriler açılmayacaktır. Bu gruptaki sporcular organizasyon tarafından yapılan yan etkinliklere (labirent vb.) yönlendirilecektir.
- Yarışlara kayıtlar, Türkiye Oryantiring Federasyonu resmi sitesinde yer alan Otomasyon Sistemi üzerinden yapılacaktır. Telefon, faks ve e-posta ile iletilen kayıt başvuruları dikkate alınmaz.
- Ferdi lisanslı sporcular kayıtlarını Federasyon İl Temsilcisi aracılığı ile yaptıracaklardır.
- Çıkış derinliğini boş yere arttırmamak ve harita israfını önlemek için, kulüplerimizin yalnızca yarışlara katılabilecek sporcularını kaydetmeleri çok önemlidir.
- Kayıt yaptırıp da gelmeyen sporculara ilişkin yaptırımlar "Genel Yarış Talimatı"nda belirtilmiştir.
- Kaydettirildiği halde yarışa gelemeyecek sporcuların yarış listesinden çekilmesi için son gün "**Ön Çıkış Listeleri Yayınlama Tarihi**"dir.
- **Çıkışlar ilan edilmeden önce çıkış saatlerine ilişkin özel istekler**, Kulüp Yöneticisi tarafından, ekinde mazereti destekleyen belgelerle birlikte, Federasyona faks veya e-posta iletilecektir. Çıkış saatine ilişkin telefon veya sözlü başvurular ile sporcudan doğrudan gelen başvurular dikkate alınmaz. Bu başvurular değerlendirilecek, geçerli görülenler olanaklar ölçüsünde dikkate alınacaktır. Bu konudaki başvurular için son gün, "**Kayıtların Kapanma Tarihi**"dir.
- Kendi SI'nı (Elektronik Yüzük) kullanacak sporcular SI numara değişikliği bildirmek için son gün ön çıkış listelerinin yayınlandığı tarih **12 Mart 2024 ve saat 13:00** 'e kadardır. Bu tarihten sonra yapılacak SI numara değişiklikleri **200₺** bedel karşılığı yapılır.

4. KATEGORİLER

Kategori	Doğum Tarihleri
E/K 8	2016-2017
E/K 10A	2014-2015
E/K 10B	2014-2015
E/K 12A	2012-2013
E/K 12B	2012-2013
E/K 14A	2010-2011
E/K 14B	2010-2011

5. TOPLANMA ALANI, ARAZİ VE PARKUR TEKNİK BİLGİLERİ

Ambargo Alanları
Hacılar Kasabası - Merkez
Kırıkkale Millet Bahçesi
Yarışmanın resmi açıklamasının yapılmasından itibaren ambargolu alan ilan edilen yerlere federasyon tarafından görevlendirilmiş kişiler haricinde o yarışmada kayıtlı olup olmadığına bakılmaksızın; sporcu (vizeli veya vizesiz), antrenör (vizeli veya vizesiz), idareci ve kulüp ile resmi ilişkisi bulunan kişilerin girmesi, keşif yapması, antrenman yapması, matbu veya dijital harita ile gezinmesi yasaktır.

1. Gün	16 Mart 2024 Cumartesi	Sürat Yarışı	Hacılar Kasabası
Toplanma ve Karantina Alanı	Seher Vuslat Aytemiz İlkokulu ve Ortaokulu	(39.729724, 33.432272)	
Harita Çizimi	Ramazan KULAKOĞLU, Mehmet KÜÇÜKÇOLAK (2019)	Örnek Harita	
Güncelleme	Salih ERGÜL (2024)		
Parkur Planlama	Salih ERGÜL, Nazım ALTUN		
Ölçek	1 / 4000		
Eşyükselti Aralığı	2,5 metre		
Kazanma Süresi	"Sezon Yarış Kurallarında" belirtildiği gibidir.		
Maksimum Parkur Süresi	Büyük yaş gruplarında uygulanan parkur tamamlama süresine ilişkin kısıtlama, küçük yaş gruplarında motivasyon gözetilerek, U14'te uygulanmaz.		
Parkur Toplama Süresi	Yarışmanın tamamlanması ve ödül töreni için, parkur toplama süresi son sporcunun çıkış süresinden 90 dakika sonra başlatılacaktır.		

1. Gün Yarışma Alanı Arazi Özellikleri

Hacılar, Kırıkkale merkez ilçesine bağlı ve Kırıkkale'nin güneyinde, merkeze 16 km mesafede, deniz seviyesinden 770-820 metre yükseklikte bir beldedir. Belde tamamıyla yerleşim alanı olup, araç ve yaya trafiği yoğun değildir.

Hava şartlarına göre her türlü kıyafet uygun olup çivisiz koşu ayakkabısı önerilir.

1. Gün Hacılar Toplanma ve Karantina Alanı

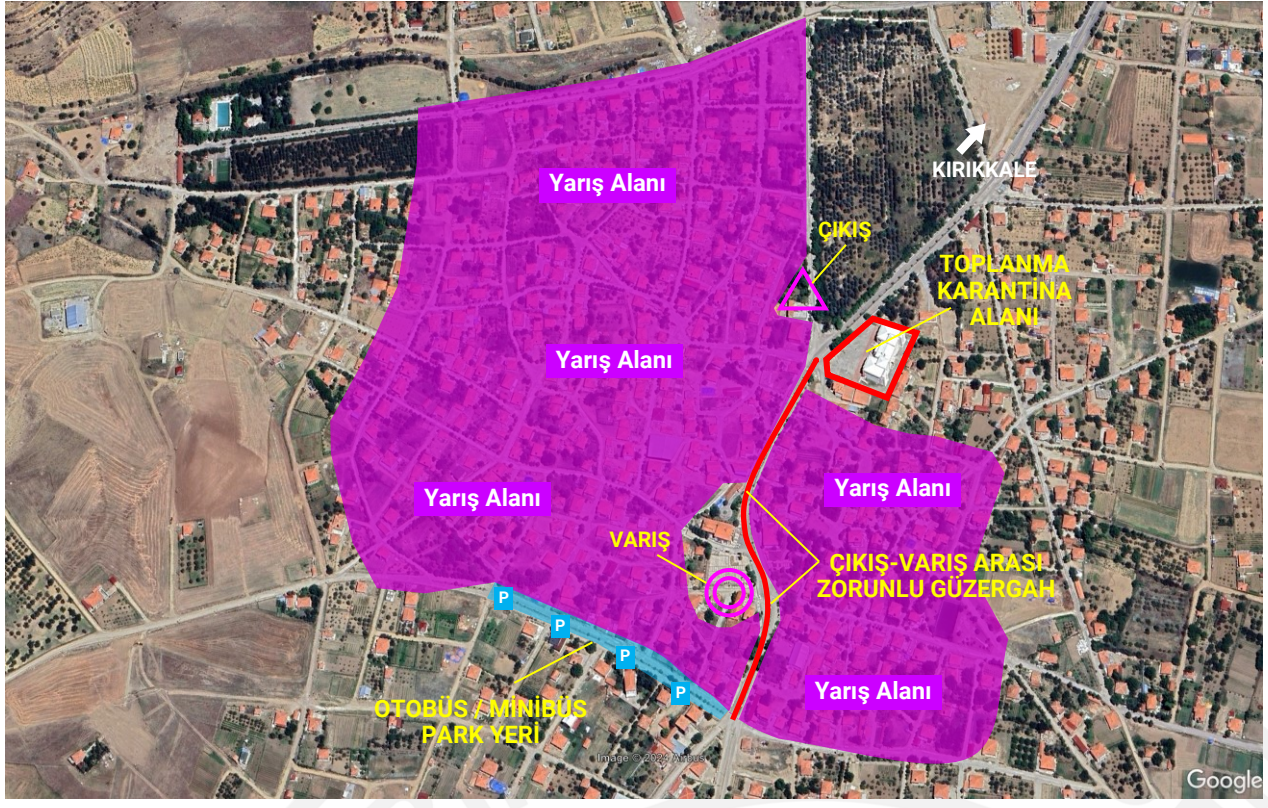

2. Gün	17 Mart 2024 Pazar	Sürat Yarışı	Kırıkkale Millet Bahçesi
Toplanma Alanı ve Araç Park Yeri	Kırıkkale (Bahşılı) Millet Bahçesi Araç Park Alanı	(39.818417, 33.474772)	
Karantina Alanı	Kırıkkale (Bahşılı) Millet Bahçesi	(39.819089, 33.476538)	
Harita Çizimi	Salih ERGÜL, Nazım ALTUN (2024)	Örnek Harita	
Parkur Planlama	Salih ERGÜL, Nazım ALTUN		
Ölçek	1 / 4000		
Eşyükselti Aralığı	2,5 metre		
Kazanma Süresi	"Sezon Yarış Kurallarında" belirtildiği gibidir.		
Maksimum Parkur Süresi	Büyük yaş gruplarında uygulanan parkur tamamlama süresine ilişkin kısıtlama, küçük yaş gruplarında motivasyon gözetilerek, U14'te uygulanmaz.		
Parkur Toplama Süresi	Yarışmanın tamamlanması ve ödül töreni için, parkur toplama süresi son sporcunun çıkış süresinden 90 dakika sonra başlatılacaktır.		



2. Gün Yarışma Alanı Arazi Özellikleri

Bahşılı Millet Bahçesi, Kırıkkale Merkez ilçesine bağlı ve Kırıkkale'nin güneyinde, merkeze 5 km mesafede, deniz seviyesinden 680 metre yükseklikte bir parktır. Park içinde araç trafiği yoktur. Yaya trafiği de yoğun değildir. Park içinde kayda değer yükseklik farkı yoktur.

Hava şartlarına göre her türlü kıyafet uygun olup çivisiz koşu ayakkabısı önerilir.

Haritada Gösterilen İşaretler



Park içindeki çocuk oyun parkı oyuncakları haritada aşağıdaki sembol ile gösterilmiştir.

Sembol 530 İnsan Yapımı Nesne

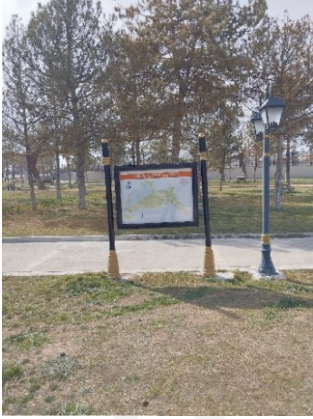
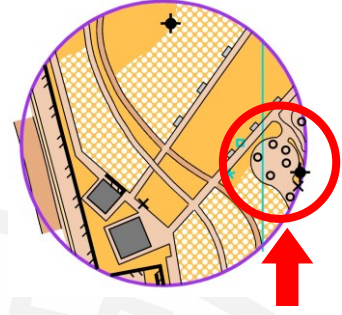

Park içindeki yönlendirme tabelaları haritada aşağıdaki sembol ile gösterilmiştir.

Sembol 531 İnsan Yapımı Nesne

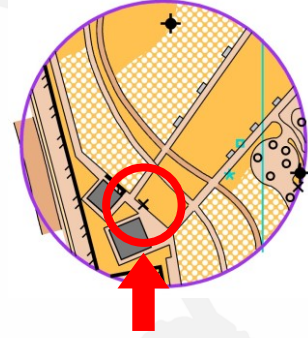

2. Gün Kırıkkale Millet Bahçesi Toplanma ve Karantina Alanı



Eski Harita (Hacılar Merkez)

Eski Harita (Hacılar Merkez)

HACILAR BELDESİ ORYANTİRİNG HARİTASI
4.2019 KIRIKKALE

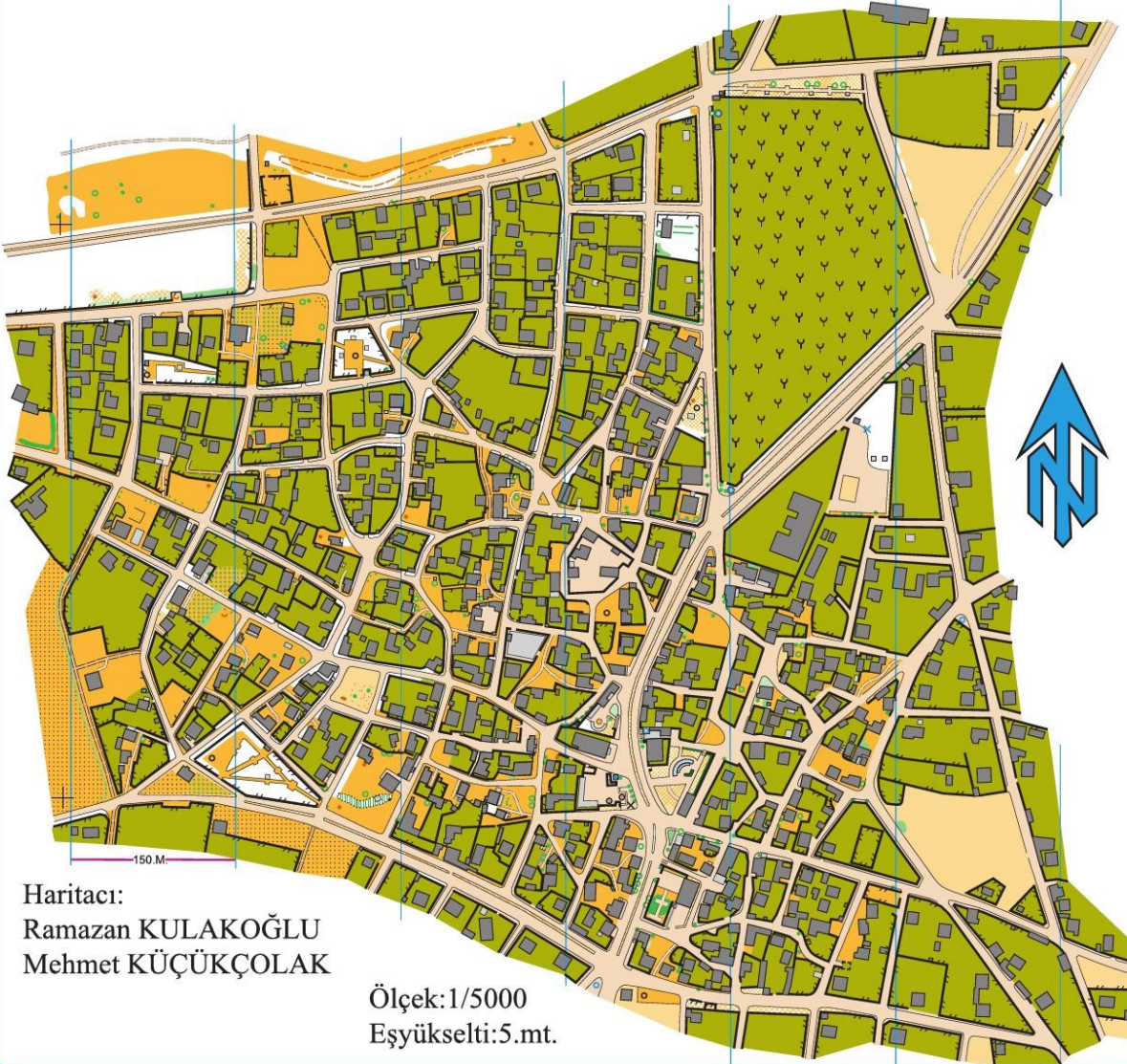

Haritacı:
Ramazan KULAKOĞLU
Mehmet KÜÇÜKÇOLAK

Ölçek:1/5000
Eşyükselti:5.mt.

Parkur Teknik Özellikleri							
1. Gün Sürat Yarışı				2. Gün Sürat Yarışı			
Kategori	Mesafe (km)	Hedef Sayısı	Tırmanış (m)	Kategori	Mesafe (km)	Hedef Sayısı	Tırmanış (m)
E8	0,80	11	5	E8	0,80	10	--
K8	0,80	11	5	K8	0,80	10	--
E10A	1,27	11	15	E10A	1,34	13	--
K10A	1,22	12	15	K10A	1,26	12	--
E10B	1,10	13	10	E10B	1,10	10	--
K10B	1,06	14	10	K10B	1,07	9	--
E12A	1,75	11	20	E12A	1,84	13	--
K12A	1,64	11	20	K12A	1,76	12	--
E12B	1,47	12	10	E12B	1,42	11	--
K12B	1,38	10	10	K12B	1,35	11	--
E14A	2,40	14	35	E14A	2,50	13	--
K14A	2,23	14	25	K14A	2,35	14	--
E14B	1,74	12	25	E14B	1,95	12	--
K14B	1,62	12	20	K14B	1,86	12	--

6. YARIŞ ALANLARINA ULAŞIM

En Yakın Havalimanı

Ankara Esenboğa Havalimanı – Kırıkkale Merkez 91 km, ~ 90 dakika

Etkinlik Merkezinden Yarış Alanlarına Ulaşım

Etkinlik Merkezi – Hacılar 16 km, ~ 20 dakika

Etkinlik Merkezi – Kırıkkale Millet Bahçesi 5 km, ~ 10 dakika

7. KONAKLAMA

OTEL BİLGİLERİ		
No.	Otel Adı	Telefon
1	KIRIKKALE GENÇLİK VE SPOR İL MÜDÜRLÜĞÜ MİSAFİRHANESİ	0505 813 74 71 (Mehmet ERKOL)
2	KIRIKKALE POLİSEVİ	0318 224 25 42
3	KIRIKKALE ÖĞRETMENEVİ	0318 224 54 04
4	ACAR OTEL	0318 222 00 44 0543 281 82 00
5	ENAR OTEL	0318 218 44 44
6	CARMİNE OTEL	0318 333 05 55
7	BEYAZ SARAY OTEL	0318 222 00 43 0318 222 00 40
8	NASA GOLD OTEL	0318 333 31 33
9	OTEL 71	0318 202 16 66
10	DEM OTEL	0318 295 12 12
12	YEŞİL VADI ŞEHT MUSA SAYDAM MESLEKİ TEKNİK ANADOLU LİSESİ (BAHŞİLİ)	0318 225 27 62
13	KIRIKKALE ATATÜRK ANADOLU LİSESİ	0544 853 02 53 (Celal BAŞYİĞİT)
14	ZÜBEYDE HANIM KIZ MESLEKİ VE TEKNİK ANADOLU LİSESİ	0533 775 93 88 (Betül PEKÖZ)

8. TAHMİNİ HAVA DURUMU

Hava durumuna uygun giyim ve malzeme bulundurulması önerilir.

15 Mart 2024 Cuma	14°C / 3°C	Çok bulutlu (Yağmur ihtimali %20)
16 Mart 2024 Cumartesi	14°C / 2°C	Parçalı bulutlu (Yağmur ihtimali %24)
17 Mart 2024 Pazar	15°C / 3°C	Çok bulutlu (Yağış ihtimali %6)

9. KÜLTÜREL VE TURİSTİK BİLGİLER

Kırıkkale'nin genel bilgilerine, tarihçesine, gezilecek ve görülecek yerlerine, buralarda ne alınır ve ne yenir bilgilerine İl Kültür Müdürlüğü resmi web sitesinden erişebilirsiniz.

<https://kirikkale.ktb.gov.tr>

10. TEMİZ ÇEVRE SORUMLUSU İÇİN İPUÇLARI

Oryantiring bir doğa sporudur ve doğa sporcusu da ayak izinden başka bir şey bırakmamalıdır. Bunu sporcu antrenör, idareci, hakem, herkesin içselleştirmesi için Federasyonumuz, 1. Kademe Yarışı sonrasındaki değerlendirmede bir sporcumuzun önerisini çok değerli buldu ve 2. Kademe Yarışından itibaren tüm etkinliklerinde her kulüpten bir "Temiz Çevre Sorumlusu" görevlendirmesini ve ismini de organizasyona bildirmesini istedi.

Temiz Çevre Sorumlusu Kimdir?

"Kulübüne, şehrine, doğaya ve spora karşı bilinçli ve sorumlu bir bireydir." Kulüpler, sorumlu görevlendirmede serbesttir. Bir veya birkaç sporcu olabilir, o kulübün antrenörü ya da idarecisi olabilir. Federasyon gençlere sorumluluk verilmesinin sayısız yararları olduğundan hareketle, kulüplerimize sporcularından birini veya bir grubu görevlendirmelerini önermektedir.

iletisim@oryantiring.org

Temiz Çevre Sorumlusu Ne yapacak?

Temiz çevre sorumlusu, o kulüp adına çevrenin temiz tutulmasından sorumludur.

- Kulüp aracında çöp torbaları yeterli mi ve arkadaşları çöplerini buralara atıyor mu?
- Tekrar kullanılmayacak pet şişeler resimde gösterildiği gibi ezilerek küçültülüp çöpe atılmış mı?
- Kağıt bardaklar da mümkün olduğunca iç içe doldurularak çöp torbasında yer tasarrufu sağlandı mı?
- Artan yiyecekler ağaç diplerine konarak yaban hayvanlarına bırakılmış mı?
- Yaban hayvanlarının tüketemeyeceği artıklar ile bunların ambalajları çöp torbalarına kondu mu?
- Kulübe ait araç etrafında unutulmuş giysi, ayakkabı ve çöp dahil herhangi bir şey kalmış mı?
- Kulübün toplandığı alandan ayrılmadan arkada çöp bırakılmış mı?
- Kulübe ait çöp torbalarının yarış yerinde bırakılmamasını, araca alınmasını, dolanların ağzı bağlanmış bir şekilde şehir merkezine gelindiğinde bir çöp kutusuna atılmak üzere hazırlandığını kontrol etmeli.
- Su noktası bulunan parkurlarda sporcuların su noktalarında nasıl davranması gerektiği konusunda arkadaşlarını uyarır.

Temiz çevre sorumlusu bu kontrol listesinin üzerinden gitmek, arkadaşlarını ve gerektiğinde diğer sporcuları, antrenör ve hakemleri uyarmak, elbirliği ile doğayı geldiğimizde nasıl bulduysak giderken de o şekilde bırakmayı sağlayacak önemli bir görev üstlenmiştir. "Temiz Çevre"yi bir ilke haline getirmek için bu arkadaşlarımıza yardımcı olmak hepimizin görevidir.

11. İLETİŞİM BİLGİLERİ

Türkiye Oryantiring Federasyonu	
Telefon	0312 324 61 66
Faks	0312 324 61 88
E-Posta	iletisim@oryantiring.org
Etkinlik Direktörü: İsmail YAHŞİ	0505 375 64 10
Organizasyon Sorumlusu: Kadir KUNT	0505 680 21 58

12. DESTEKLEYENLER

			
 <p>KIRIKKALE GENÇLİK VE SPOR İL MÜDÜRLÜĞÜ</p>			